

Etagehusene har et "skævt snit" med en markant 3-etages facade mod vejen og 2 etager mod det grønne område.

I stueetagen ligger 2-rumsboliger (type 2A), mens der på 1. og 2. sal er 3-rums lejligheder med "balkonsnit" (type 3A).

Alle boligerne har et kombineret opholds/ alrum med køkkendelen mod vejen og opholdsdelen mod det grønne område.

MATERIALER OG UDSTYR

Den fremskudte del af facaden mod vejen er udført med pladebeklædning. Espalier, indgangspartier og gavle er malet pladebeklædning og facader mod det grønne område er i gule sten. Taget er gule vingetegl.

Trapperækværker og de tilbagetrukne facade-partier ved indgange er malet i klare farver vekslende fra gruppe til gruppe.

Etagehusenes tage afsluttes mod det grønne område med et markant udhæng, som sammenbygges med altankonstruktion i træ. Altanerne er grønmaledede.

I stueetagen og på 1. sal er lejlighedsskel, gavle samt dækelementer af beton, mens facaderne er udført af lette elementer der indvendigt er beklædt med gipsplader.

På 2. sal er alle ydervægge og lejligheds-skel lette elementer med gipsplader.

Gulve er bølgeparket.

Køkkener er standardelementer med hvid-lakerede låger og bordplader i hvid plastlaminat med bølgeforkant.

Alle køkkener er udstyret med emhætter og komfur med 4 kogeplader, ovn og grillelement og de er forberedt for installation af opvaskemaskine.

Type 2A er udstyret med 173 l køleskab mens 3A har kombiskab med 208 l køl og 25 l frys.

Baderum er med klinkegulv og vægge med malerbehandlet glasvæv. De er alle udstyret med bruser samt installation til vaske-maskine.

Boligerne er endvidere forsynet med garderobeskabe samt skabe i værelser som vist på tegningerne.

2 rums bolig i stueplan

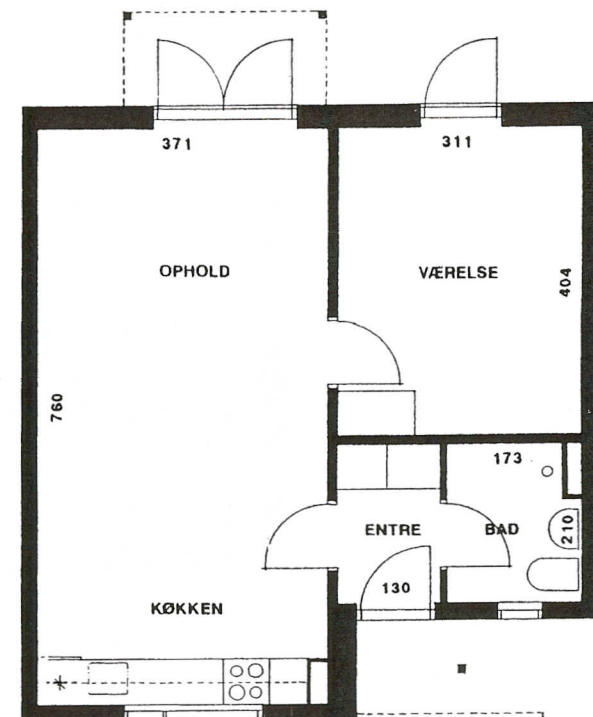

STUEPLAN

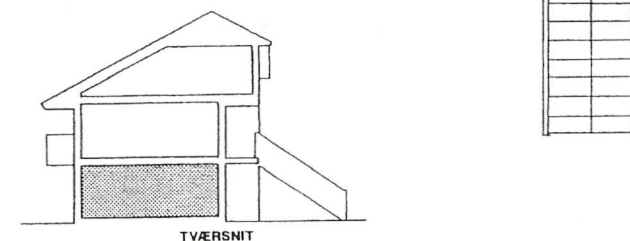

typen findes spejlvendt - 2As